



社会福祉法人
近江幸楽会



Hohoemi, Saikachi, Tadasunomori and Hanamizuki

人々の和 地域の輪を大切に あなたの心を活かし活かし

近江幸楽会の基本姿勢

今までできていたことがだんだんできなくなってきた、一人暮らしで寂しい、もっともっといろいろな人と交流していきたい…、そんな思いに応え、ご自身がご自身らしく毎日を明るく過ごしていただけるように私たち近江幸楽会はさまざまなサービスをご用意して応援させていただきます。そして、ご本人様だけでなく、ご家族様の明るい笑顔と安心のために私たち近江幸楽会は地域に根ざし、皆様に寄り添う介護のプロでありたいと願っています。

地域密着型介護サービスとは

「地域密着型サービス」は、一人暮らしの方や認知症の方をはじめ、高齢者が中重度の要介護状態になっても、可能な限り住み慣れた地域で、安心して暮らしていけるように創設された介護保険のサービスです。利用者と職員が身近で馴染みの関係が築けるように小規模な事業所となっていることが特徴で、市が指定・指導監督を行います。事業所では、入浴・排せつ・食事など、日常生活上のお世話や機能訓練、健康管理などのサービスを受けていただけます。これらのサービスを利用できる方は、要介護認定で「要介護」以上に認定された方に限ります。また、「要支援」に認定された方は、地域密着型介護予防サービスを受けることになり、そのサービスは、地域密着型サービスの予防版ともいえます。私たち近江幸楽会は、この地域密着型サービスのうち、『看護小規模多機能型居宅介護』『認知症対応型通所介護(デイサービス)』『認知症対応型共同生活介護(グループホーム)』を介護サービスとして提供しています。

※全て介護予防も併設(さいかちを除く)
※看護小規模多機能型居宅介護を除き、認知症の診断が必要となります。



ほほえみ

お悩み
以前、デイサービスを利用していたのですが、他の方々もたくさん来られていて馴染めず、それっきり行かなくなってしまいました…。

よくある質問
認知症が進み、徘徊や被害妄想的な言動が増えてきていますが利用できますか？

定員12名の少人数です。アットホームな雰囲気です。誰にでも気兼ねはしません。落ち着いた良い雰囲気です。

経験豊富なスタッフが万全な体制でご本人様をサポートさせていただきますのでご安心ください。

このサービスは ☺ のみ!

これまでできていたことが少しずつできなくなってきました。でも、家ではリハビリなどできないし…。

延長利用やその際の夕食もお願いできるととても助かるのですが…。

機能訓練員として看護師を配置しています。歩行練習や指先を使う訓練、脳トレーニングなどを実践し、ADLの維持・向上に努めています。

大丈夫です! 当日の朝、お迎えの職員にお知らせください。

このサービスは ☺ のみ!

さいかち

お悩み
利用開始後、今までの担当ケアマネージャーに引き続き依頼は出来ますか？

よくある質問
車椅子での生活ですが、お迎えにきていただけますか？

看護小規模多機能型居宅介護サービスをご利用の場合、他のサービスを受けることは出来ません。ケアマネージャーも当事業所のケアマネージャーが担当となります。既にケアマネージャーがおられる場合は変更となります。

ご安心ください。車椅子対応の送迎車でお伺いします。施設の中は全てバリアフリーです。お風呂・トイレも車椅子のまま利用できます。

日中は何とか家族で対応できるのですが、夜の徘徊でまわりは心身ともに疲れてしまっています…。

急な用事ができた時に、突然「お泊まり」をお願いすることは出来ますか？

「お泊まり」の利用だけでも大丈夫です。慣れてきたら「通い」や「訪問」も組み合わせさせていただきます。

お部屋に空きがあればご利用いただけます。また、「お泊まり」は利用せずに「通い」だけでも「訪問」だけでもご利用いただけます。

このサービスは ☺ のみ!

ただすの森

お悩み
薬の管理も自分ではできなくなってきているようで心配です。体調悪くてもお医者さんに行きたがりません。

よくある質問
口からの食事がとれなくなり、胃瘻を造設することになりました。入所は可能ですか？

月に2回、提携医院のドクターによる健康相談があります。また、お薬の管理も提携調剤薬局にお任せしており、複数箇所から処方される薬品の飲み合わせなどを継続的に管理しています。

看護師が注入食の対応にあたります。また、必要に応じて吸引も実施しますのでご安心ください。また、在宅酸素の方やスチーム使用の方もご相談ください。

思い通りに体が動かなくなって畑に行こうとします。倒れたら心配だし、ちゃんと帰ってこれなかったこともあるし、どうしたらいいでしょうか…。

季節を肌で感じていただくことはとても大事です。四季を通してお出掛けを企画いたしますし、施設内行事も盛りだくさんです。ご期待下さい!

敷地内の畑でこれまで通りの生活を続けていただけます。いつもスタッフがそれとなく見守っています。

このサービスは ☺ のみ!

花みずき

お悩み
いろいろ身の回りのことは自分でやっていたのですが、一人暮らしの生活で火事を出さないか心配です。

よくある質問
家で生活していた時とできるだけ同じように生活して欲しいと思いますが、可能ですか？

お台所をお手伝いいただいてもオール電化ですので火を使用しませんから安心です。

お部屋の中は、ご自宅で生活されていた時と同じように、こたつやドレッサーなどをご持参いただいてもかまいません。仏壇もお持込み頂けますが、火を使用することはご遠慮ください。

家族としてはグループホームの利用を勧められているのですが、本人は乗り気ではありません。グループホームの雰囲気を知ればきっと本人も利用する気持ちになると思うのですが…。

食べ物の差し入れや電化製品、家財道具の持込みはできますか？

花みずきには花みずきデイサービス(共用デイ)を併設しています。グループホームの仲間たちと日中を過ごし、夜はご自宅に戻ります。これを続けていくことで、ご本人様にもグループホームが身近な存在となるでしょう。

食べ物についてはお声かけいただければ特に制限はございませんが、時期的に傷みやすいものや生もの、日持ちしないものはおひかえください。また、電化製品等については入居前にご相談ください。

このサービスは ☺ のみ!

認知症対応型通所介護（デイサービス）
介護予防認知症対応型通所介護



ほほえみ

認知症対応型デイサービスは、脳血管疾患、アルツハイマー等により記憶機能等の認知機能が低下し、日常生活に支障を生じている要介護の方、要支援の方がサービスの対象です。定員は12名。とても落ち着いた環境の中で、入浴・排せつ・食事等の介護、機能訓練をご提供。お一人おひとりの持っている能力や身体機能を活かして、毎日の生活の中で“できること”を増やしていただけるよう、専門スタッフがサポートします。



食堂・機能訓練室

伊吹山も一望できる、2階の明るく開放的なダイニング。専門スタッフによる機能訓練や、お菓子作りなどのレクリエーションは種類も豊富。思い思いにお過ごしいただけます。



静養室

万が一体調がすぐれない場合も、静養室でごゆっくりお休みください。

ほほえみでの一日

- 9:00 お迎え
- 10:00 健康チェック
レクリエーション
- 12:00 昼食
- 13:00 レクリエーション
- 15:00 おやつ
- 15:30 レクリエーション
- 16:30 お送り

年間行事

- 春 ・お花見・遠足
- 夏 ・七夕祭り・夏祭り
- 秋 ・遠足・敬老会
・運動会
- 冬 ・クリスマス会
・餅つき大会・節分
- 毎月 ・お誕生日会

- 個別プログラム
- 送迎
- 自費宿泊
- 365日利用可
- 時間延長可
- 定員12名
- 機能訓練 食事・入浴

お手伝いが必要な方には、プロのスタッフがしっかりサポート。個浴なのでのんびりくつろげます。



お食事例

手作りならではの趣向を凝らしたお食事をご提供。栄養士によるバランスのとれた献立。もちろん、食材にもこだわっています。

見学大歓迎！
お気軽にお問い合わせください！

《ほほえみ》

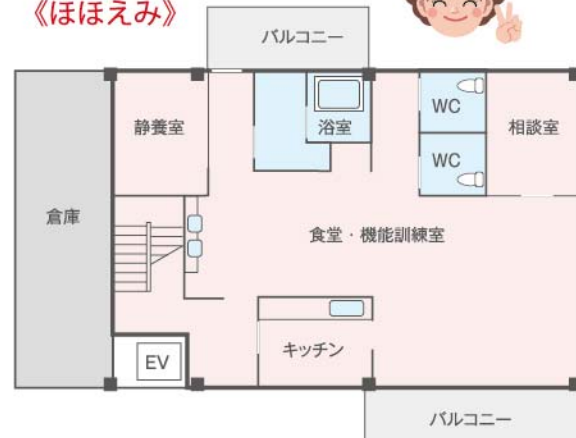

看護小規模多機能型居宅介護



さいかち

ご利用者一人ひとりの生活リズムを大切にしながら、さいかちへの〈通い〉・さいかちからの〈訪問〉・さいかちでの〈お泊り〉を組み合わせ、ご利用者の主治医と連携を取りながら医療行為を含めた看護・介護サービスを24時間365日提供します。通い・訪問・泊りなどのサービスをそれぞれ別の施設で受けるのとは違い、どのサービスを利用する際にも状況を把握した馴染みのスタッフが対応できますので、より行き届いたケアを利用できる利点があります。もちろん泊りの時は個室ですのでプライベートもしっかり守られます。また、医療の必要性の高い方でも専属の看護師が就いていますので住み慣れた地域での生活をお手伝いできます。

- 通い 1日18名
- 泊まり 1日9名
- 訪問 看護・介護
- 365日利用可
- 充実した看護の対応
- 定員29名

看護ケアの主な内容

- ストーマの管理
- インスリン注射
- 胃瘻による栄養管理
- 褥瘡の処置
- 在宅酸素の管理
- たんの吸引
- 摘便・洗腸
- 痛みのコントロール

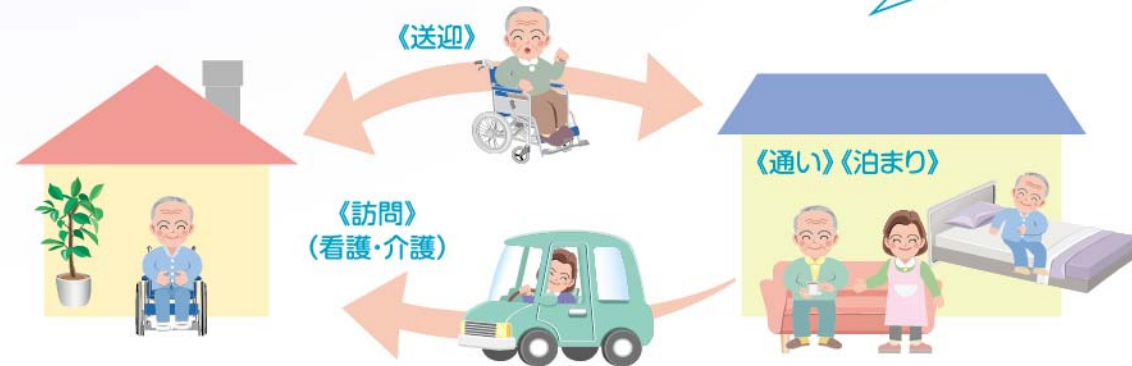

生活スタイル、ご要望に応じて、担当者がサービス計画を作成します。その日の体調やご都合に合わせて、当日その場で臨時サービスを組み合わせることが出来ます。



《さいかち》



和室・洋室、両タイプ用意しております。



浴室 座りが保てない方でもリフトがあるので大丈夫！

あるご利用者様の1週間

	月	火	水	木	金	土	日
朝	お迎え スタッフが	外出先から直接 さいかちへ向かいます	ご自宅で 過ごします	スタッフが お迎え	さいかちで 起床	ご自宅で 過ごします	家族がお休みなので ご自宅で一緒に過ごします
昼	過ごします	訪問します	看護師が 訪問します	さいかちで 過ごします	看護師が 訪問します		
夜	スタッフが 送ります	スタッフが 送ります		この日はさいかちに 泊ります	スタッフが 送ります		

認知症対応型共同生活介護（グループホーム）
介護予防認知症対応型共同生活介護

ショートステイ

共同生活

医療機関
との連携

調剤薬局
との連携

少人数
定員9名

併設（共用）
デイサービス
定員3名



「ただすの森」では、
つねに家庭的で
あたたかい雰囲気と
少人数ならではの
サービスを提供しています。

ただすの森 花みずき

グループホーム「ただすの森」「花みずき」は、認知症を持つ高齢者の方が、介護スタッフと共に過ごす中で日常出来ないことのお世話・機能訓練などのサービスを受けられる施設です。少人数制なので馴染みの環境を作りやすく、認知症の方でも安心して生活していただけます。一人ひとりの尊厳や意思を大切に、認知症対応の専門スタッフがケアします。みんなで一緒にお料理したり、畑で野菜や花を育てたり…。お買物やお墓参り、友人のお宅へもお出かけが自由で、趣味や特技を活かした余暇を過ごすなど、自分なりのペースで生活を送ることができます。これからの人生も、「自分」が大好きでいられるように、スタッフがいつも傍らでお世話させていただきます。また、胃瘻(いろう)・ストーマの方などの対応も可能ですので、ぜひご相談ください。

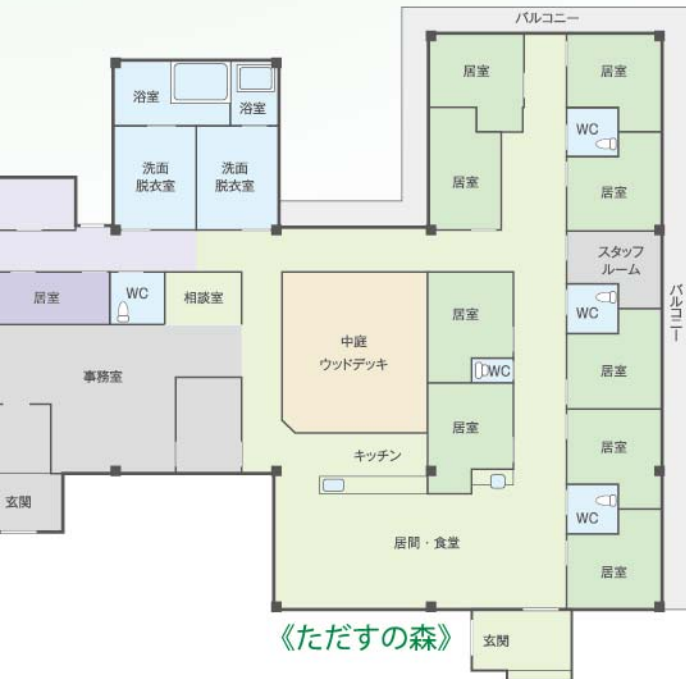

ただすの森と花みずきは、お部屋に空きがある場合のみ、**ショートステイ**としてご利用いただくことが可能です。ご利用可能かどうかはその都度お問い合わせください。



ただすの森と花みずきには併設の**デイサービス**(定員3名/日)があります。利用料も低くおさえられてとてもリーズナブル。グループホームの日常の様子をご体感ください。



ただすの森と花みずきでは、月2回、**協力医**による健康チェックがあり、健康を管理しながら、病気の早期発見に努めます。



ただすの森と花みずきは、**調剤薬局**と提携。定期薬や臨時薬を薬剤師がしっかり管理。飲み合わせなどもチェックします。
※別途、調剤薬局との契約(居宅療養管理指導)が必要です。



【医療連携体制加算】
ただすの森と花みずきでは、安心して暮らしている認知症の方が希望すれば、看護師による医療面から適切な指導援助を受ける事が可能になります。また、通常時及び特に状態悪化時における医療機関との連絡・調整を行います。

「花みずき」ならではの、
住み慣れた
わが家のような安心感で
包みこみます。



開放的な吹き抜けで、心も軽やかに。



冬は床暖房完備で足元ポカポカ、夏はシーリングファンで心地よいそよ風。

やはり畳でなければ、という方にぜひ。



リフト完備です。湯〜ったり温まってください。



住み慣れた家の居間、そんな空間です。



貴のお部屋。ご希望があれば「お布団」もOKです。



家庭的な浴室でおひとりずつ対応します。



清潔でシンプルなお部屋は、飽きのこない造り。収納も完備です。



どこかの旅館や料亭と間違えてしまいそうなエントランス。



ウッドデッキでぼんやりするのも楽しいですよ。

この記号は…



日常生活の一部に手助けが必要。立ち上り時に支えが必要となることがある。



日常生活に手助けが必要。立ち上り、歩行、移動時に支えが必要となることがある。理解の低下がみられることがある。



日常生活に手助けが必要。立ち上り、歩行、移動時に支えが必要。理解の低下がみられることがある。排泄や食事に見守りや手助けが必要となることがある。



日常生活、立ち上りに手助けが必要。歩行、移動時に支えが必要。理解の低下がみられることがある。排泄が一人で出来ない。



日常生活、立ち上り、歩行などがほとんど出来ない。周辺症状や理解の低下がみられることがある。排泄の介助が必要。



医療依存度が高く、重度な寝たきりの状態。医療を施さなければ生きることができない。退院直後の受け入れが必要。



シンボルマークのリボンは、近江幸楽会の理念である
三つの「わ」… (和) (輪) (我) を表しています。

社会福祉法人 近江幸楽会

〒526-0044 滋賀県長浜市下坂中町200-1 TEL.0749-68-4000/FAX.0749-68-4010

<http://www.o-kourakukai.or.jp>

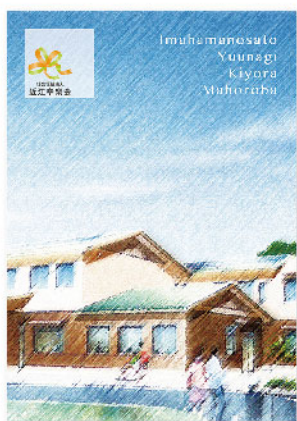

「今浜の郷」「ゆふなぎ」
「きよら」「まほろば」の詳細は
こちらのパンフレットをご覧ください。



「きよら」「まほろば」の
詳細は、こちらのパンフ
レットをご覧ください。



「ケアカフェあんど」の
詳細は、こちらのパンフ
レットをご覧ください。



- | | | |
|-----------------------|---------------------|--------------------|
| 《 デイサービスセンター ほほえみ 》 | TEL. (0749) 68-4014 | [事業者番号:2590300048] |
| 《 看護小規模多機能ホーム さいかち 》 | TEL. (0749) 68-4013 | [事業者番号:2590300048] |
| 《 グループホーム ただすの森 》 | TEL. (0749) 68-4012 | [事業者番号:2590300048] |
| 《 グループホーム 花みずき 》 | TEL. (0749) 68-4017 | [事業者番号:2590300162] |
| 《 ケアプラン作成処 けあカフェあんど 》 | TEL. (0749) 68-4025 | [事業者番号:2570301297] |

- | | | |
|--------------------|---------------------|--------------------|
| 《 特別養護老人ホーム 今浜の郷 》 | TEL. (0749) 68-4024 | [事業者番号:2570301297] |
| 《 ショートステイ ゆふなぎ 》 | TEL. (0749) 68-4024 | [事業者番号:2570301297] |
| 《 訪問看護ステーション きよら 》 | TEL. (0749) 68-4026 | [事業者番号:2560390193] |
| 《 療養通所介護 まほろば 》 | TEL. (0749) 68-4027 | [事業者番号:2590300246] |

